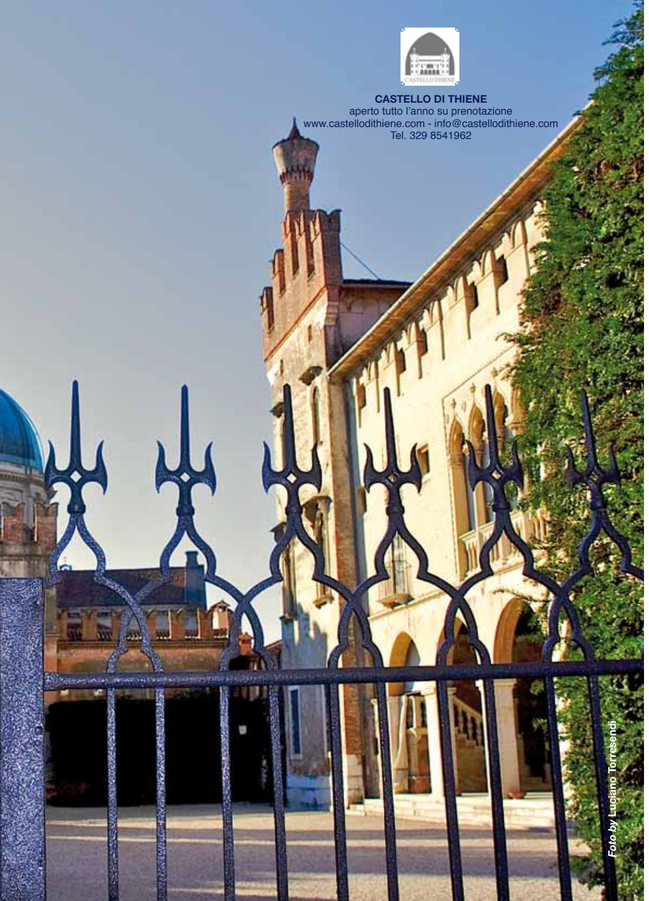

Foto by Luciano Torresendi

CASTELLO DI THIENE
aperto tutto l'anno su prenotazione
www.castellodithiene.com - info@castellodithiene.com
Tel. 329 8541962

L'ORTO E IL GIARDINO

AZ. AGR. IL GELSO - *formaggi affinati in erbe*
Via Soella, 23 - Sandrigo (VI)
0444 660875 formaggidautore@libero.it

BATTISTELLA LUISA - *ortaggi di stagione, piante di piccoli frutti*
C.trà Romare, 2 - Schio (VI)
0445 635224

CA' DELL'AGATA - *azienda agricola*
Gianni Dalla Costa
Via Monte Rosa, 26 - Zugliano (VI)
0445 370349 cadellagata@gmail.com

CA' MARZARI - *olio di oliva, olive, paté*
Via Terrarossa, 2 - Brogliano (VI)
0445 960469

CORRADIN STEFANO - *mele varietà antiche*
Via Grantorto, 56 - Piazzola sul Brenta (PD)
049 5594137 stefanocorradin@libero.it

LA NUOVA TERRA - *ortaggi bio dinamici*
Pierluigi Gnata
Via Roma, 19 - Montecchio Precalcino (VI)
377 1318376

MARCO SARTORE - *frutta e verdura biologica*
Lucia Dal Pozzo
Via Sant'Angelo, 41 - Marano Vicentino (VI)
0445 560630

PALAZZETTO ARDI - *vino, ortaggi*
Michela Cariolaro
Via Ciron, 4 - Gambellara (VI)
0444 440450 www.palazzettoardi.com

HANNO CONTRIBUITO
ALLA REALIZZAZIONE DI QUESTO EVENTO:

REGIONE DEL VENETO
CITTA' DI THIENE ASSESSORATO AL TURISMO
PROVINCIA DI VICENZA
CONFCOMMERCIO IMPRESE PER L'ITALIA MANDAMENTO DI THIENE
CASTELLO THIENE
Paola Thiella Disegno del giardino Didattica del verde
Associazione Triveneta Amatori Orchidee
AMAO ASSOCIAZIONE MERIDIONALE AMATORI ORCHIDEE
ATO Associazione Trentino Orchidee
alo Associazione Laziale Orchidee
Sale Loro SOCIAZIONE PEDAGOGICA STEINERIANA
ANMAR Associazione Nazionale Malati Reumatici Onlus
VIVAI f.lli ZANELLA nuovo punto vendita
VENETO AGRICOLTURA
ZANELLA partners www.andreazanella.com
VDR VIVAI DALLE RIVE

REGIONE DEL VENETO
CITTA' DI THIENE ASSESSORATO AL TURISMO
PROVINCIA DI VICENZA

Thiene

Viridalia

24-25 settembre 2011

Castello Porto Colleoni Thiene

Mostra Mercato
Collezioni di orchidee e altre piante
Ingresso gratuito il sabato mattina
e per i ragazzi fino a 14 anni.
Biglietto 2,50

CONFCOMMERCIO IMPRESE PER L'ITALIA MANDAMENTO DI THIENE
CASTELLO THIENE
Associazione Triveneta Amatori Orchidee

GLI INCONTRI
SALA DI FETONTE

VENERDì ore 19,00
Jacopo Lazzareschi Cervelli
Il genere Pleione. Esperienze di coltivazione.

SABATO ore 10,00
Patrizio Giulini, Giustino Mezzalira, Corrado Lazzari
La gestione sostenibile del verde ornamentale.
La prima pietra. La rinascita della foresta planiziale nel Veneto.
Urban jungle "le orchidee spontanee in città".

DOMENICA ore 10,00
Daniele Doro
Orchidee spontanee degli altipiani dell'Aveyron (Francia del sud).
Corrado Lazzari presenta "Orchidee d'Italia", mostra fotografica

LE ESPOSIZIONI
SALA DI FETONTE

"Orchidee d'Italia". Mostra fotografica di Corrado Lazzari

SALA DA PRANZO

"Flora comensis". Acquerelli botanici di Silvana Rava e Claudine Pasquin

LE ATTIVITÀ
CUCINA MEDIOEVALE

"I colori dell'autunno"
Corso di acquerello botanico di Silvana Rava

PARCO STORICO

SABATO
Potatura piante storiche in tree-climbing

DOMENICA
Tree-climbing ricreativo: arrampicata sugli alberi

CURATRICE DELLA MOSTRA PAOLA THIELLA
Tel. 340 0699112 igiardinidipaola@yahoo.it

MOSTRA MERCATO FLOROVIVAISTICA

ELENCO ESPOSITORI

(divisi per categoria con numero stand a fianco)

COLLEZIONI ORCHIDEE

33 LE FIGLIE DEL VENTO - *tillandsie*
Claudio Camarda
Viale Scalo San Lorenzo, 71 - Roma
328 7110478 www.tillandsie.com

35 A.E.R.A.D.O. - *orchidee botaniche*
Associazione Emiliano Romagnola Amici delle Orchidee
Alessandro Cavazza (Presidente) - Bologna
347 7815523 www.aerado.splinder.com

36 A.M.A.O. - *orchidee botaniche*
Associazione Meridionale Amatori Orchidee
www.amatoriorchidee.com

38 EZIO CARBONERE - *cassettine per orchidee e orchidee vanda*
Via Avogadri, 11 - Silea (TV)
338 8794712 e.carbonere@virgilio.it

41 G.I.R.O.S. Gruppo Italiano Ricerca Orchidee Spontanee
Daniele Doro
Via Giacomelli, 12 - Grancona (VI)
338 3504459 www.giros.it

42 RIBONI ORCHIDEE - *orchidee botaniche e ibridi*
Alfredo Riboni
Via Tofane, 8 - Varese (VA)
0332 263565 www.riboniorchidee.it

43 FRENZEL DETLEF ORCHIDEEN - *orchidee*
Detlef Frenzel
Alexanderstr., 170 - Stuttgart D
0049 711 6494970 orchideen-frenzel@t-online.de

44 ORCHIDEEN KOPF - *orchidee botaniche*
Andreas Kopf
Hindenburg St., 15 - Deggendorf D
0049 991 3715114 www.orchideen-kopf.de

45 AZIENDA AGRICOLA NARDOTTO E CAPELLO *orchidee botaniche e ibridi*
Corso Repubblica, 266 - Camporosso (IM)
0184 290069 www.nardottoecapello.it

46 IL SUGHERETO AZIENDA AGRICOLA - *orchidee*
Franco Farinelli
Via del Sughereto - Roccastrada (GR)
329 9623252 www.orchidandoshop.it

47 ORCHIDEE RARE - *orchidee botaniche e ibridi*
Liliana Garbasso
Str. Cassano, 18 - Cambiano (TO)
011 9416422 www.orchidearare.com

48 A.T.A.O. - *orchidee botaniche*
Associazione Triveneta Amatori Orchidee
Danilo Slaviero (Presidente)
Viale Roma, 26 - Cologna Veneta (VR)
339 7094617

49 MOSTRA ORCHIDEE
Collezionisti

COLLEZIONI DI PIANTE

02 TAMOFLOR - *piante di agrumi, bouganville, mediterranee*
Gaetano Tamo
C.da Pezze di Gala - Terme Vigliatore (ME)
347 0174278 www.tamoflor.com

07 FLORICOLTURA ESOTICA *piante grasse, tropicali da fiore*
Nicola Battistella
Vicolo Gramsci, 56 - Schio (VI)
339 4524531 www.floricoltura-esotica.it

09 IL SOLE RARITÀ BOTANICHE - *piante grasse da collezione*
Luigina Garbin
Piazza Mercato, 9 - Brendola (VI)
338 6370054 www.ilsoleraritabotaniche.com

12 IL GIARDINO SEGRETO - *collezione di bulbose, decorazioni*
Monica Capitanio
Via Marconi, 86 - Marano Vicentino (VI)
333 2093337 giardinosegreto.mc@gmail.com

13 VENETO AGRICOLTURA - *piante forestali autoctone*
Via Bonin Longare, 4 - Montecccchio Precalcino (VI)
0445 864445 www.venetoagricoltura.org

14 FRUTTANTICA - *antiche varietà di fruttiferi e ornamentali*
Luigi Rossignoli
Via A. Volta, 40 - Brivio (LC)
039 5320312

15 IL ROSETO - *rose antiche, moderne, inglesi e decorazioni per il giardino*
Tullio e Manola Carollo
Via Ca' Magra, 4 - Centrale di Zugliano (VI)
0445 369116 www.ilroseto.eu

19 PRINCIPE IRIS - *iris profumate e rifiorenti*
Edoardo Nogaro
Via Cascina Oliva, 6 - Missaglia (LC)
338 8873004 www.principeiris.it

21 BAGGIO ALESSIO - *piante erbacee perenni*
Via Ca' Miane, 9/A - Vallà di Riese Pio X (TV)
0423 746344 www.bamfloricoltura.it

22 VIVAI DALLE RIVE - *piante autoctone e piante a bacca*
Via Vivaro, 35 - Zugliano (VI)
0445 330100 www.vivaidallerive.it

31 BEZZE VIVAI - *bossi e arte topiaria*
Andrea Bezze
Via Padova Bassano, 43 - Piazzola sul Brenta (PD)
049 9620095

34 INFLORA - *piante aromatiche e officinali in vaso*
Matteo Claudio Purgato
Via Canè, 25 - Marano Vicentino (VI)
347 2705625 info@inflora.it

54 FIORERIA VIOLA - *composizioni di fiori*
Alessandra Viola
Liston San Gaetano - Malo (VI)
0445 605547 info@fiorieraviola.it

61 I GIARDINI DELL'EDEN - *erbacee perenni*
Alessandro Pea
Via Cenisio, 25 - Milano
346 8542224 igiardinidelleden@gmail.com

64 AZIENDA AGRICOLA SAN GIORGIO - *iris rustici, salici, nidi per insetti utili*
Mario Brocchi Colonna
Str. dei Pilati, 5 Bassano del Grappa (VI)
328 6683470 mario.brocchi@gmail.com

COLLEZIONI DI OGGETTI

03 THE COLOURS - *profumatori artigianali per ambienti*
Walter Robiotta
wrobiotta@hotmail.com

05 I SAPONI DI BRANCALE - *saponi naturali all'olio d'oliva, sali da bagno frizzanti*
Marco Brancale
Via Luchino Visconti - Vigevano (PV)
338 7473253 www.isaponi.it

16 ANNA RICAMA - *biancheria ricamata con fiori*
Anna Dalla Pozza
Via Col di Lana, 2 - Malo (VI)
0445 581579

18 MARIARITA RICCIARDI - *animali da cortile in tessuto imbottiti*
Via L. Franchetti, 14 - Città di Castello (PG)
339 5686981

26 GIOVANNI BOTTER - *ceramiche artistiche*
Via Canapificio, 11 - Cornuda (TV)
0423 86340 www.giovannibotter.com

27 AMELIA "LA CERAIUOLA" - *fiori in cera d'api, le erbe...*
Amelia Minto
Via Cazzaghetto, 156 - Dolo (VE)
348 7374130 www.laceraiuola.com

28 OMBRETTA ZAGATTI - *creazioni in cartapesta*
Viale Adriatico, 407 - Masi Torello (FE)
349 5574207 enricopoltronieri@libero.it

29 PROFUMO DI BOSCO - *cuori e ghirlande di bacche, spezie, fiori*
Mariarosa Lucchetta Afra
Via S. Martino, 12 - Roveredo in Piano (PN)
338 3096375 www.profumodibosco.it

32 SIGNORA CON CAPPELLO - *cappelli con fiori e accessori*
Daniela Del Fabbro
Via Centrale, 1/A - Povoletto (UD)
338 7457759 danielabag2007@libero.it

37 LA ROSA DEI SETTE VENTI - *naturopatia*
Liliana Battistella
Viale Roma, 30/i - Magrè di Schio (VI)
340 7753060

52 ARTE E NATURA - *sciarpe in seta colorate con piante tintorie*
Daniele Delfino
Via F. Lagnone, 81 - Milano
02 66100177 www.artenaturamilano.it

53 GIULIEMME - *creazioni per giardino con legni, latta, vetro, ferro*
Giuliana Martini
Treviso
339 8612022 www.giuliemme.com

57 HIRONDELLE - *creazioni francesi per il giardino*
Ennio Donà
Via Piave, 33/a - Campolongo Maggiore (VE)
393 9776125 lucidiseta@libero.it

58 MONDO anc - *oggetti vecchi per il giardino*
Maria Luigia Casalin
Via Dante, 19 - Asiago
340 7708100 luisacasalin@libero.it

62 VERDIANA E BENIAMINA - *abbigliamento con filati pregiati*
Marina Rutta Ferrari
Via San Michele del Carso, 24 - Milano
335 1668241 info@verdianaebeniamina.it

63 EMPORIO BOTANICO - *casette per uccellini*
Alessandra Dalle Mule
Via Inferiore, 11 - Treviso
0422 583826 www.emporiobotanico.net

LA CULTURA DEL VERDE

06 LABORATORIO DIDATTICO BAMBINI - *giochi di giardini e fiori*
Associazione Sole D'Oro

08 ASSOCIAZIONE SOLE D'ORO - *editoria steineriana, oggetti artigianali*
Viale Europa Unita, 12 - Montecchio Precalcino (VI)
0445 865098 www.scuolasteiner-soledoro.it

11 ISTITUTO PAROLINI - *varietà antiche di melo e olivo*
Via San Bortolo, 19 - Bassano del Grappa (VI)

24 LIBROTECA 42 - *editoria specializzata*
Paola Dal Ferro
Piazza Montello, 18 - Thiene (VI)
0445 372196 info@libroteca42.it

38 CORRADO LAZZARI - *fotografo naturalista*
corradolazzari@inwind.it

66 PAOLA THIELLA - *disegno del giardino*
Via Sebastiano Bologna, 21 - Schio (VI)
340 0699112 igiardinidipaola@yahoo.it

66 ROSANOVA - *rivista*
P.zza Scuole Pie, 7/B - Genova (GE)
040 215031 www.rosanova.net

66 BE-MA EDITRICE - *rivista "Giardinaggio"*
Via Teocrito, 47 - Milano
02 252071 giardinaggio@bema.it

67 SALICI IN GIARDINO - *salici intrecciati*
Paola Thiella e Mario Brocchi Colonna
340 0699112

I FIORI NEL CIBO

04 ADG MAISON - *specialità francesi*
Via Marianali, 45 - Bassano del Grappa (VI)
348 1313801 www.adgmaison.com

10 MARGHERITA RAVENNA - *the, spezie, erbe aromatiche*
Via Schilla, 2 - Codevigo (PD)
333 3758622

17 AGRITURISMO LE BETULLE - *confetture e artigianato con il fieno*
Chiara Nerina Perlotto
ContradaTaulotti, 7 - Recoaro Terme (VI)
339 5002286 agriturismolebetulle@tiscali.it

20 LA CUCINA DI ANNALISA - *torte con fiori, biscotti, confetture*
Annalisa Boz
Via Vittorio Veneto 2/a - Olivola (AL)
0142 928311 www.lacucinadiannalisa.it

23 BAR BIO - *aperitivi bio*
Associazione Sole D'Oro

30 CONFETTERIA DI CARLO - *creazioni floreali di confetti*
Francesco Di Carlo
Corso Ovidio, 265 - Sulmona (AQ)
0864 34944 tdc72@hotmail.it

55 PASTICCERIA LUCIO SIGNORINI - *dolce fior d'arancio*
Via Trieste, 1 - Thiene (VI)
0445 361142 luciosignorini@alice.it

56 STEGAGNOLO CHIARA - *fiori di cioccolata e cioccolatini*
Via Risorgimento, 13 - Caldogno (VI)
349 3583370 chiastega@yahoo.it

59 RISTORANTE BIO - *primi e secondi piatti bio*
Associazione Sole D'Oro

L'ARTE IN GIARDINO

25 LEONARDO TUROLO - *stampe antiche giapponesi*
Via Malchina, 6 - Duino Aurisina (TS)
040 414905 leonardotu@tin.it

50 SILVANA RAVA e CLAUDINE PASQUIN - *acquerelli botanici*
Via degli Alpini, 17 - Lenno (CO)
347 9688436 silvanarava@tiscali.it

ATTIVITÀ

01 ACCOGLIENZA E INFORMAZIONI

40 CONFERENZE

51 CORSO DI ACQUERELO BOTANICO

60 TREE CLIMBING
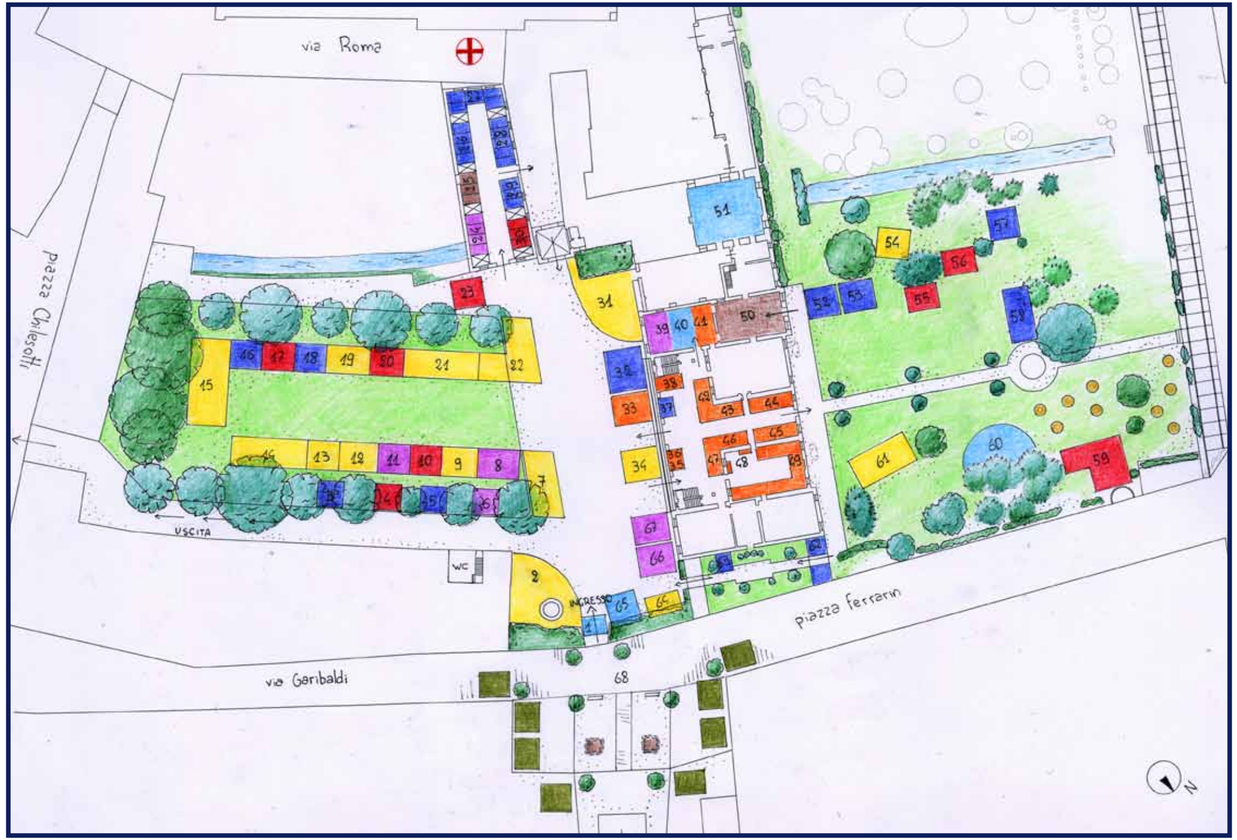
65 VISITE GUIDATE AL CASTELLO